

Plan de amplasament si delimitare a imobilului
scara 1 : 2000

Nr. cadastral	Suprafata masurata a imobilului (mp)	Adresa imobilului
	93055 mp	
Nr. Cartea Funciara	Unitatea Administrativ Teritoriala (UAT)	

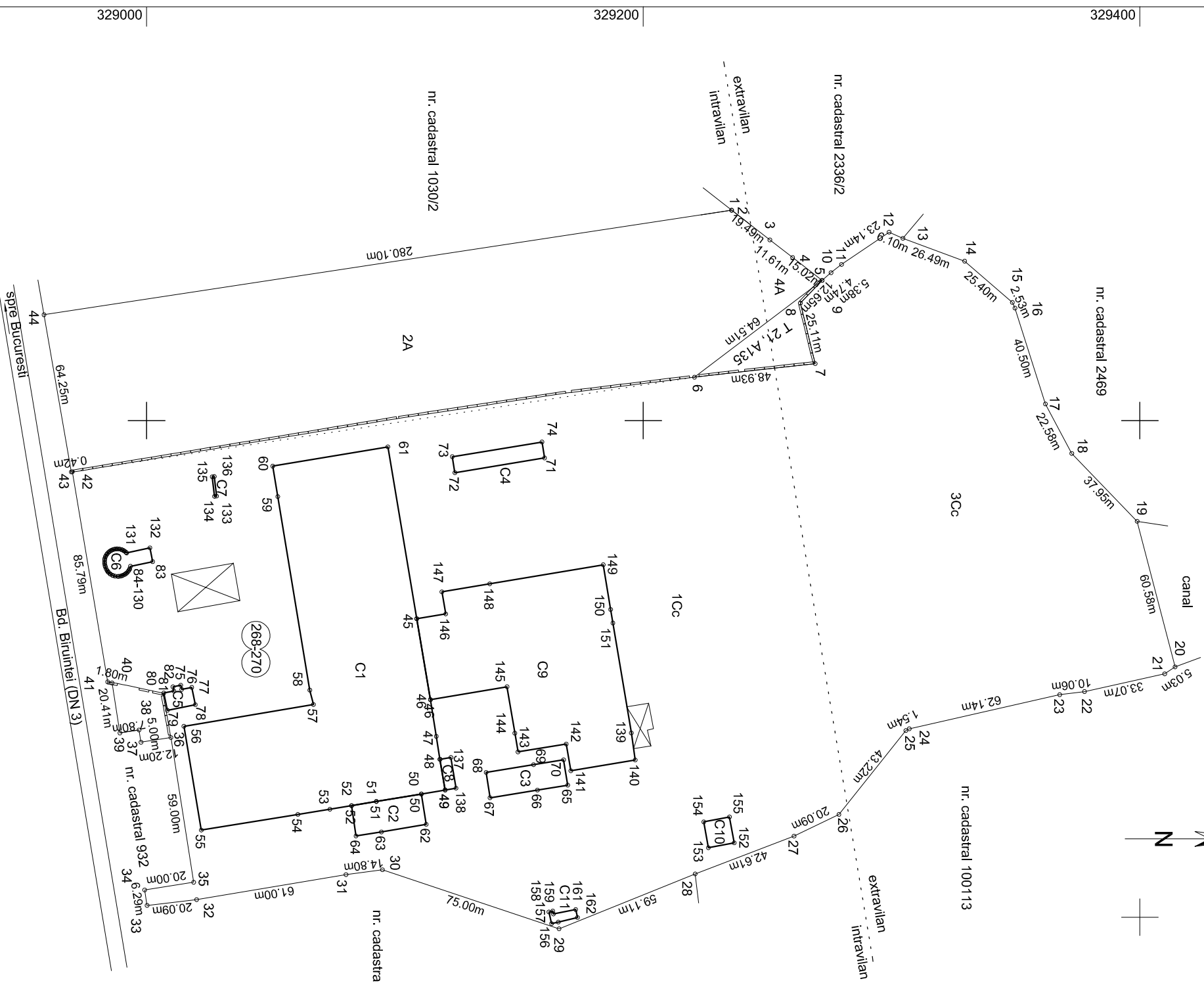

A. DATE REFERITIV LA TEREN

Nr. parcela	Categorie de folosinta	Suprafata [mp]	Mentuni
1	Cc	53049	parcele situate in intravilan
2	A	17903	in intravilan
3	Cc	21614	parcele situate in extravilan
4	A	489	in extravilan
TOTAL		93055	

B. DATE REFERITIV LA CONSTRUCII

Cod constr.	Destinatia	Suprafata construita la sol [mp]	Mentuni
C1	CIE	8832	HALA USCATOR SI DEPOZIT - constructie edificata in anul 1966; suprafata construita desfasurata 8832 mp.
C2	CAS	354	CLADIRE ALIMENTARE APA SI ANEXA - constructie edificata in anul 1966; suprafata construita desfasurata 354 mp.
C3	CIE	327	CENTRALA TERMICA SI STATIE COMPRESORARE - constructie edificata in anul 1966; suprafata construita desfasurata 327 mp.
C4	CAS	239	MAGAZIE ; suprafata construita desfasurata 239 mp.
C5	CIE	87	CLADIRE POARTA - constructie edificata in anul 1966; suprafata construita desfasurata 87 mp.
C6	CAS	142	STATIE POMPAARE APA - constructie edificata in anul 1966; suprafata construita desfasurata 142 mp.
C7	CAS	6	CLADIRE STATIE ALIMENTARE GAZE - constructie edificata in anul 1966; suprafata construita desfasurata 6 mp.
C8	CAS	56	CLADIRE STATIE TRAFU - constructie edificata in anul 1966; suprafata construita desfasurata 56 mp.
C9	CAS	4680	HALA INDUSTRIALA - constructie edificata in anul 2006; suprafata construita desfasurata 5890 mp.
C10	CAS	112	STATIE EPURARE - constructie edificata in anul 2006; suprafata construita desfasurata 112 mp.
C11	CAS	39	ADAPOST ALA - constructie edificata in anul 2006; suprafata construita desfasurata 39 mp.
TOTAL		14874	

Suprafata totala masurata a imobilului = 93055 mp
Suprafata din act = 93055 mp

Executant, SOARE ALEXANDRU TIBERIU	Inspector
Confirm executarea masuratorilor la teren, corectitudinea intocmirii documentatiei cadastrale si corespondenta acesteia cu realitatea din teren Semnatura si stampila	Confirm introducerea imobilului in baza de date integrata si atribuirea numarului cadastral Semnatura si paratia
Data: 29.05.2017	Stampila BCPI Data:.....